Communauté de Communes Vexin Centre

Réunion d'informations

27 septembre 2016 à Vigny

« Petite enfance sur le territoire intercommunal :

Dispositifs mis en place, services et modes d'accueils; réunions du *Point Conseil Petite Enfance* »

Objectif : Répondre aux questions rencontrées par le personnel des mairies du territoire dans le cadre de leurs missions quotidiennes auprès des usagers et faciliter le quotidien par une connaissance de tous les acteurs.

La C.C. Vexin Centre dans le Val d'Oise

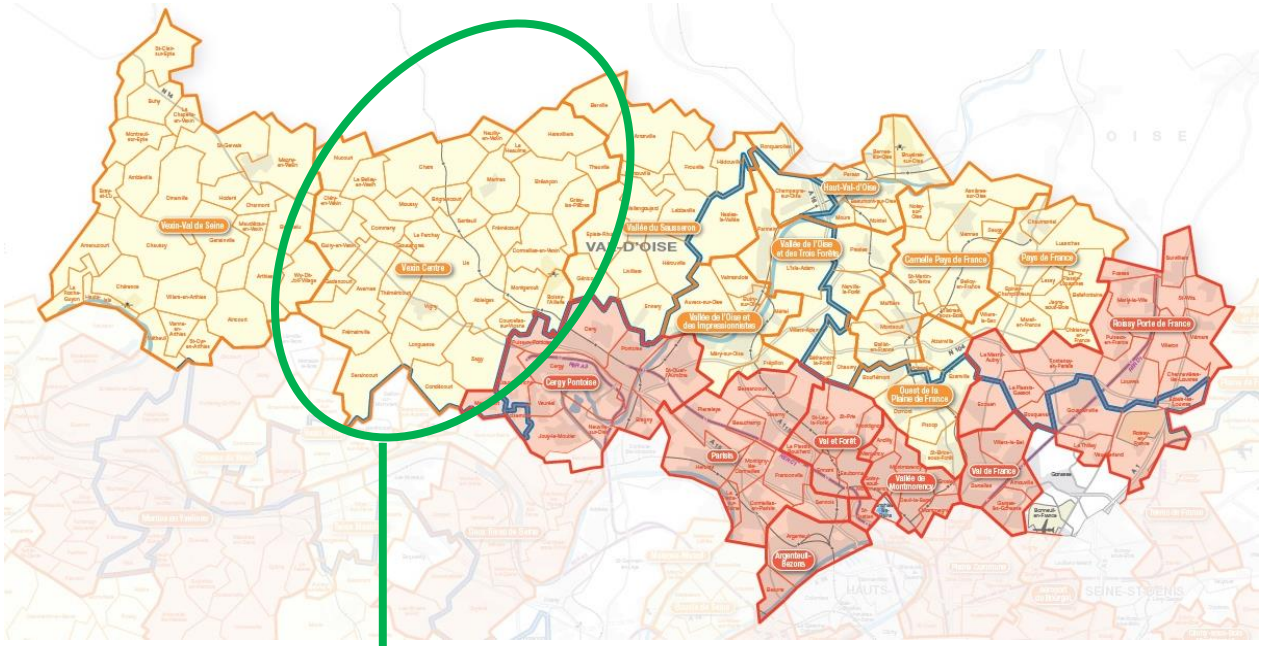

19% du territoire du Val d'Oise

23 850 habitants

35 communes

Les Etablissements d'Accueil du Jeune Enfant (EAJE) :

Les crèches collectives associatives

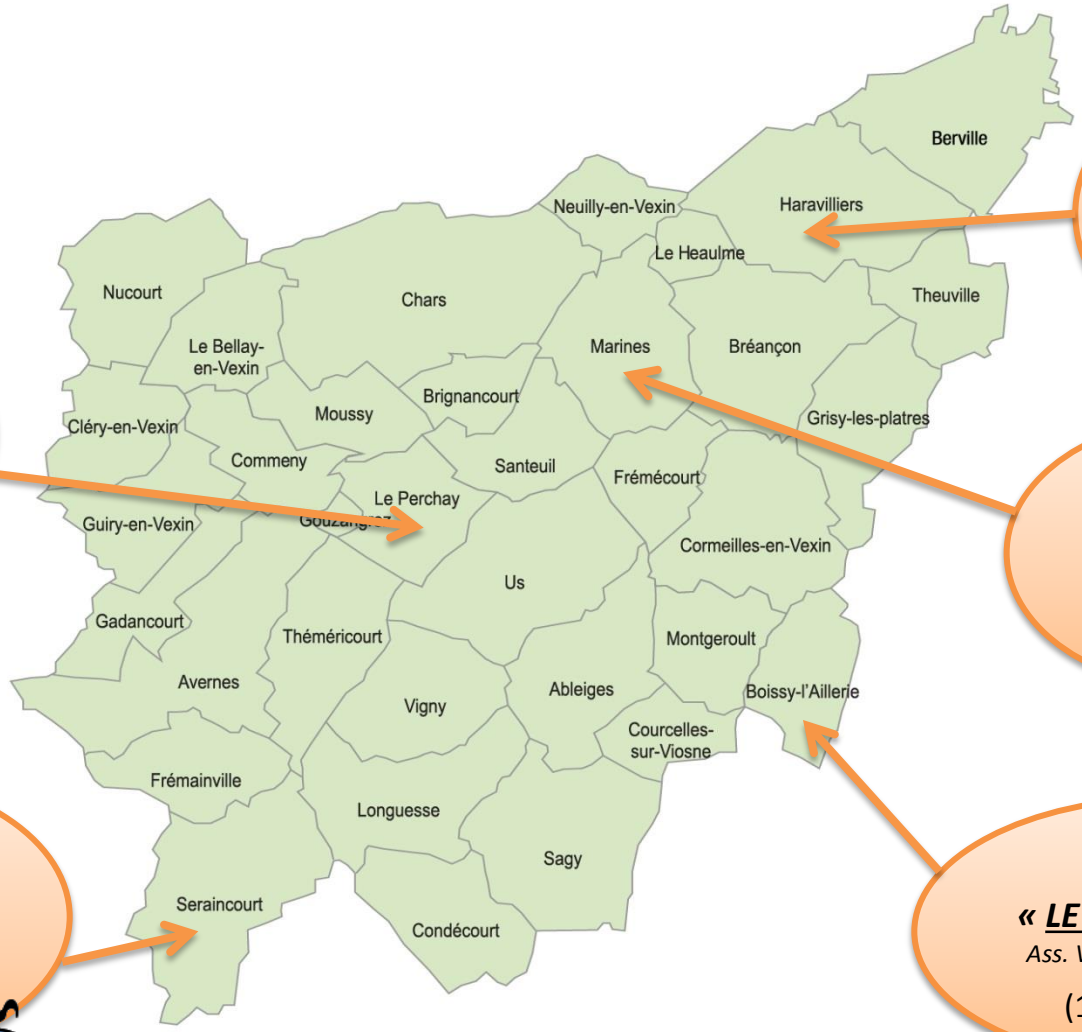

Crèche 'LE CHAT PERCHAY'

(16 berceaux)

Le Chat Perchay
Crèche Parentale - Halte Garderie

Crèche 'LES PITCHOUNS '

Ass. Lutins du Vexin

(30 berceaux)

Crèche 'LES MOUSAILLONS'

Ass. Lutins du Vexin

(30 berceaux)

Les Lutins du Vexin

Crèche 'LES PTITS AMIS DE SERAINCOURT '

(14 berceaux)

Crèche « LE LAPIN BLANC »

Ass. Val Fleury Lapin Blanc

(18 berceaux)

le lapin blanc

Soit 108 places

Les crèches sont des lieux d'accueil collectif et d'éveil
où les activités sont organisées et adaptées en fonction de l'âge et des besoins des enfants.
Elles accueillent les enfants dès la fin du congé maternité.

Comment trouver une place en crèche ?

☞ Selon l'établissement choisi, les (futurs) parents devront remplir une fiche de préinscription dans chacun des établissements envisagés puis, la retourner à l'établissement concerné.

☞ Leur demande sera étudiée :
au cours d'une « pré-commission » réunissant chaque crèche

(Les directrices des crèches travaillent conjointement
pour répondre au plus grand nombre des demandes.)

puis, dans une « Commission d'attribution »
propre à chaque structure

(qui a lieu au cours des mois de mars-avril de chaque année.)

☞ A l'issue de ces concertations, les (futurs) parents recoivent une réponse.

Les fiches de préinscription

sont téléchargeables sur notre site : www.ccvexincentre.fr ou, en contactant directement les structures.

Les assistants maternels sur le territoire :

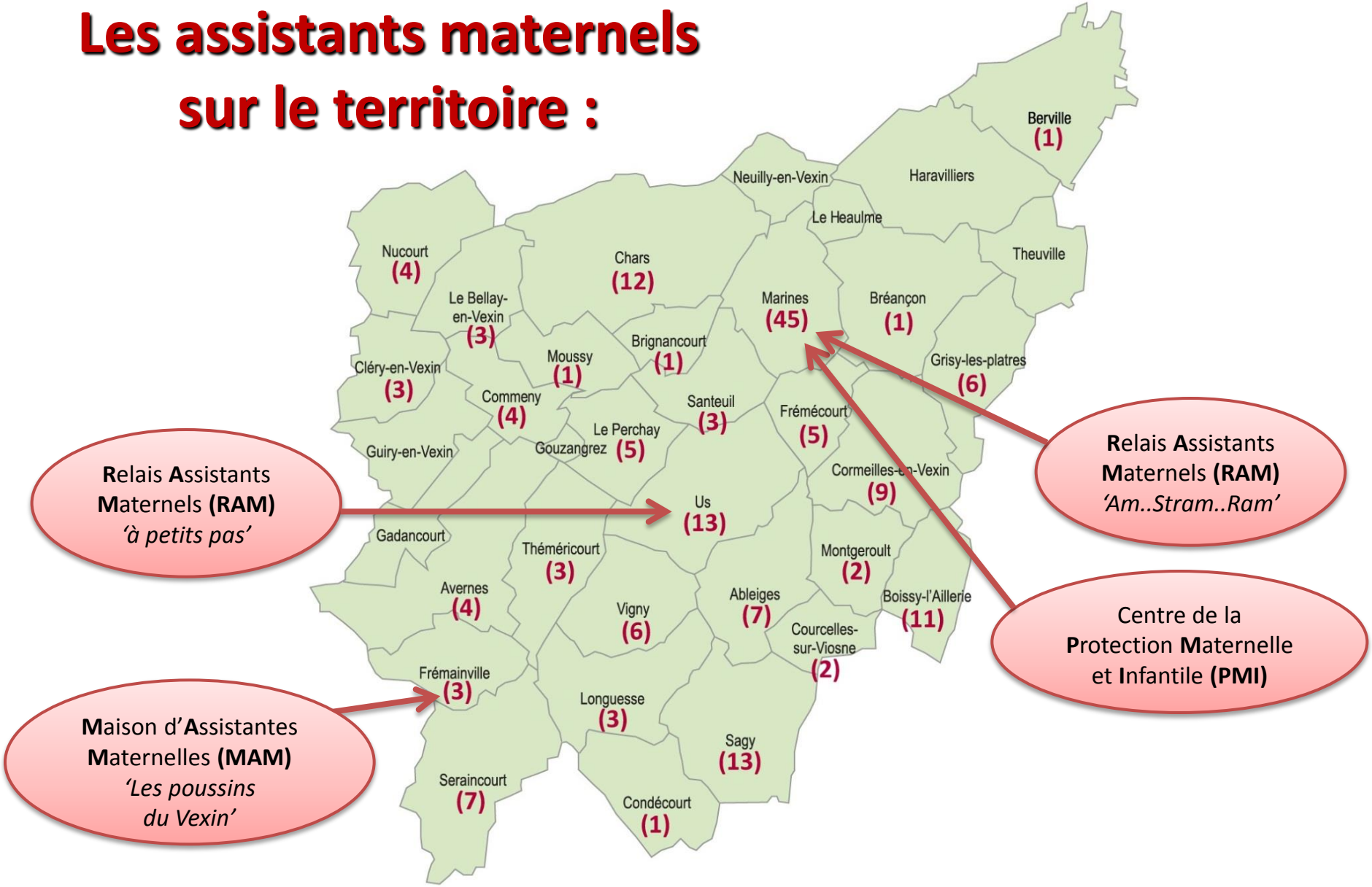

178 assistants maternels soit 576 places

Les Relais Assistants Maternels : Sectorisation et accueils-jeux

Communes du secteur RAM Marines :

Berville,
Boissy L'Aillerie
Bréançon
Brignancourt
Chars
Cormeilles-en-Vexin
Frémécourt
Grisy-les Plâtres
Haravilliers, Le Heaulme
Marines, Montgeroult
Neuilly en Vexin, Santeuil, Theuville

Communes du secteur RAM Us :

Ableiges, Avernes,
Cléry-en-Vexin, Commeny,
Condécourt
Courcelles-sur-Viosne,
Frémainville, Gadancourt,
Gouzangrez
Guiry-en-Vexin,
Le Bellay-en-Vexin, Le Perchay,
Longuesse, Moussy,
Nucourt, Sagy, Seraincourt,
Théméricourt, Us, Vigny

Les accueils-jeux itinérants :

(proposés aux assistants maternels)

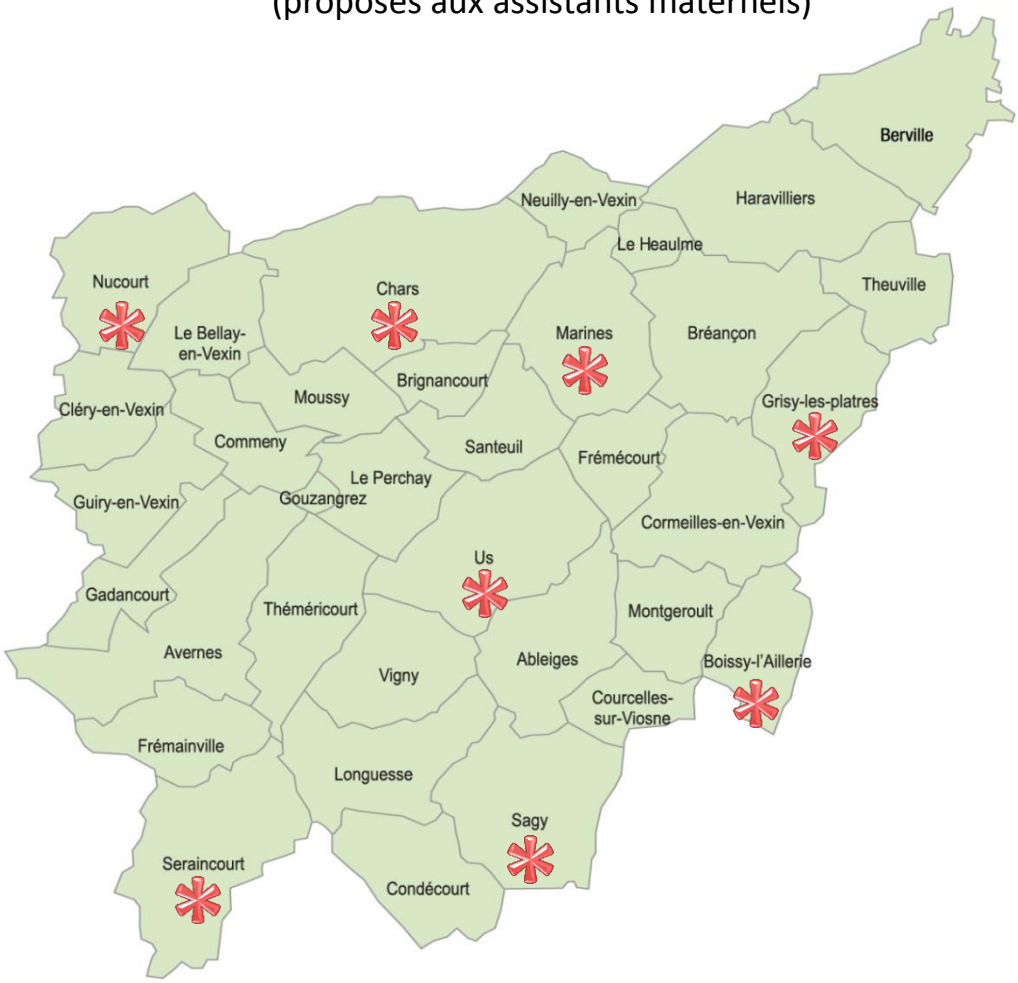

Le service départemental de la
Protection Maternelle et Infantile :

- **C'est un service de santé publique** en faveur des futures mère, des parents et des enfants.

- **Composée d'une équipe pluridisciplinaire**

Secrétaire, infirmière et puéricultrice, psychologues, médecins (gynécologue et pédiatre), sage-femme, conseillère conjugale, conseillère en lactation.

- **Service gratuit, ouvert à tous**.

- **Assistants maternels** :

- La PMI délivre les agréments.
- Elle assure la formation des assistants maternels (initiale et en cours d'emploi).
- Elle dispose des listes des assistants maternels agréés.

Centres de PMI :

- à Marines
- à Osny (pour la recherche d'assistants maternels sur Boissy L'Aillerie)

Lieu d'Accueil Enfants Parents 'les P'tits nomades du Vexin'

C'est un **lieu de jeux, de rencontres et d'échanges réservés aux enfants de la naissance à 4 ans** et aux adultes les accompagnant *(parent / grand - parent et futur parent)*.

☞ Les lundis, mardis, jeudis et vendredis de 9h30 à 11h30

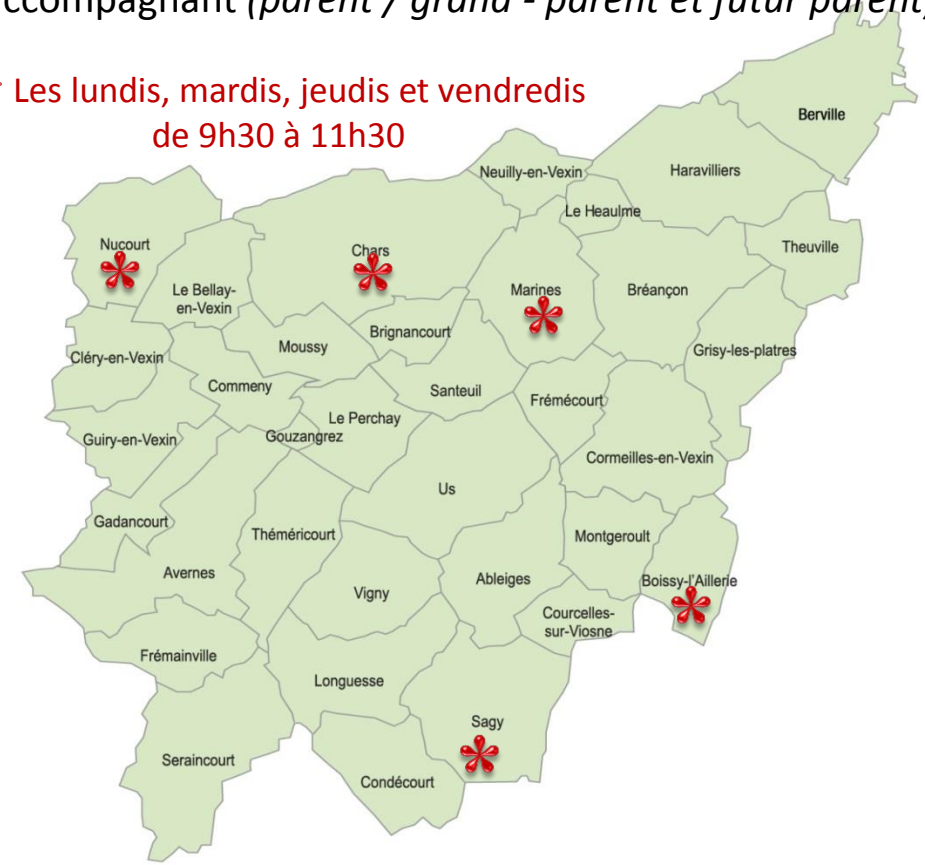

☞ **2 accueillantes formées**

sont présentes durant toute la durée de l'accueil.

La participation y est libre, anonyme et gratuite.

**********Lieu d'Accueil Enfants Parents**********

LES P'TITS NOMADES DU VEXIN

C'est un lieu d'échanges et de jeux réservés aux enfants de 0 à 4 ans accompagnés de leurs parents ou d'un membre adulte de leur famille. Libre, anonyme et gratuit, il est ouvert aux familles résidant sur la CCVC. Venez discuter, partager, jouer ... 2 professionnelles vous accueillent les lundis, mardis, jeudis et vendredis de 9h30 à 11h30 sur 6 communes du territoire de la communauté de communes.

CALENDRIER DES SÉANCES

	Marines	Boissy L'Aillerie	Chars	Nucourt	Sagy
	Lundi	*Mardi*	*Jeudi*	*Vendredi*	
Septembre 2016	5 / 12 / 19	6 / 20 / 27	1er / 15 / 29	16 / 30	2 / 9 / 23
Octobre 2016	3 / 17	4 / 11 / 18	13	14	7
Vacances de la Toussaint					
Novembre 2016	8 / 14 / 28	15 / 22 / 29	10 / 24	4 / 18	25
Décembre 2016	6 / 12	13	8	2 / 16	9
Vacances de Noël					

Ce calendrier est prévisionnel, des dates peuvent être modifiées en fonction d'événements locaux.
**Les lieux d'accueil sont fermés pendant les vacances scolaires et les jours fériés.*

- à Marines : Au sein de l'hôpital, suivre fléchage "R.A.M"
- à Boissy L'Aillerie : Maison pour tous, Chemin du cimetière.
- à Chars : Salle à côté de la mairie.
- à Nucourt : Au Camp César, 3 rue Seran.
- à Sagy : salle des fêtes, rue de la Vierge.

Renseignements : ☎ 01 30 39 45 83 CCVC
☎ 06 13 76 10 58, auprès d'Alexa

Communauté de communes Vexin Centre - 1 route de Rouen - 95450 Vigny

La Caisse d'Allocations Familiales

2 missions principales :

- aider les familles dans leur vie quotidienne,
- développer la solidarité envers les personnes vulnérables.

Petite enfance :

Les Caf aident les familles lors de l'arrivée de jeunes enfants :

☞ elles versent des prestations aux familles ;

☞ elles participent aux financements de services et d'équipements.

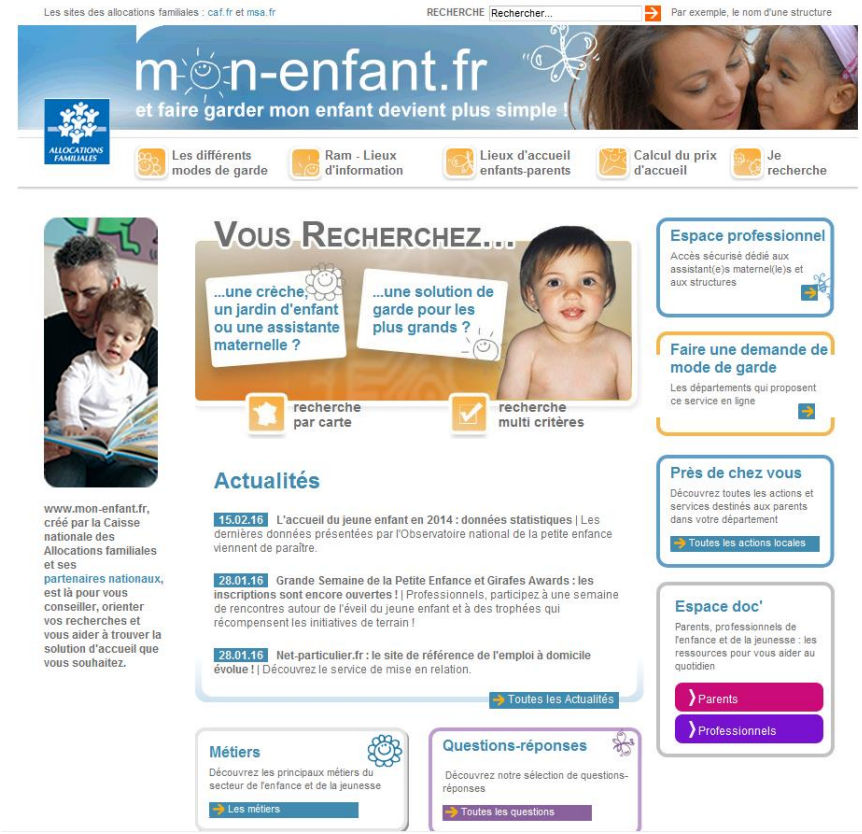

Réunions du PCPE de la C.C.V.C.

Deux professionnelles de la CAF sont présentent et délivrent une information collective sur :

- **les congés liés à l'arrivée de l'enfant,**
- **les aides CAF/MSA.**

A l'issue, les parents qui le désirent peuvent prendre un rendez-vous personnalisé (organisé avec une animatrice de RAM)

Communication aux usagers : le GUIDE PETITE ENFANCE CCVC

À disposition des usagers dans les mairies et les structures de la petite enfance ☞

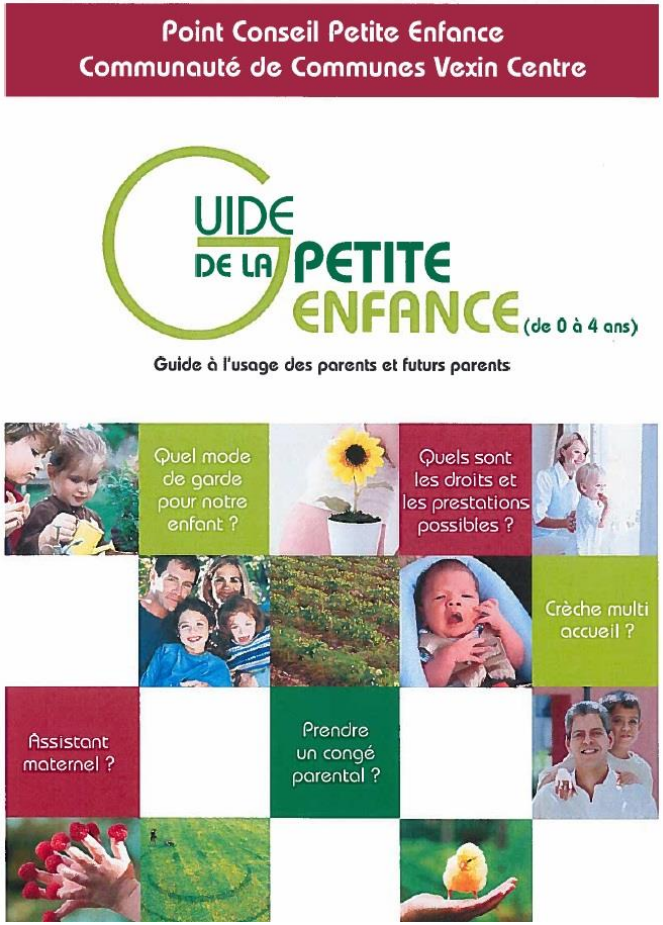

Site : **www.vexincentraide.fr** ☞

Informations régulièrement insérées **dans la rubrique petite enfance du site de la Communauté de Communes** : **www.ccvexincentre.fr** ☞

Les réunions du Point Conseil Petite Enfance

- ☞ ***Réunion d'informations destinée aux futurs parents et parents****, nouveaux arrivants du territoire...*
- ☞ *Présentation des **différents services et modes d'accueils existant**s ainsi que **les droits et prestations liés à l'arrivée de l'enfant**.*
- ☞ *A l'issue, possibilité d'un rendez-vous personnalisé*.

☞ **Réunions en itinérance sur le territoire de la CCVC :**

- Mairie de Marines (mai 2015);
- Locaux de la CCVC à Vigny (septembre 2015);
- Mairie de Chars (novembre 2015),
- Mairie d'Ableiges (mars 2016);
- RAM Us (juin 2016),
- **RAM de Marines (11 octobre 2016)…**

☞ **Invitations postales** envoyées par la CAF après toute déclaration de grossesse**.**

☞ **Affiches et flyers** envoyées aux mairies et structures petite enfance du territoire.